

**NACHBAREINVERSTÄNDISERKLÄRUNG**

1 Koblenz, Flur 8, Flurstück 1048/2 und 1048/3

Deutsche Apotheker- und Ärztebank eG  
Richard-Oskar-Matth-Str. 6  
40547 Düsseldorf  
(gesehen und einverstanden)

**NACHBAREINVERSTÄNDISERKLÄRUNG**

2 Koblenz, Flur 8,  
Flurstück 943/1 und 946/2 Clemensplatz 7,  
Flurstück 947/1 und 947/2 Karmeliterstr. 14

Land Rheinland-Pfalz  
Rheinstraße 4E  
55116 Mainz  
(gesehen und einverstanden)

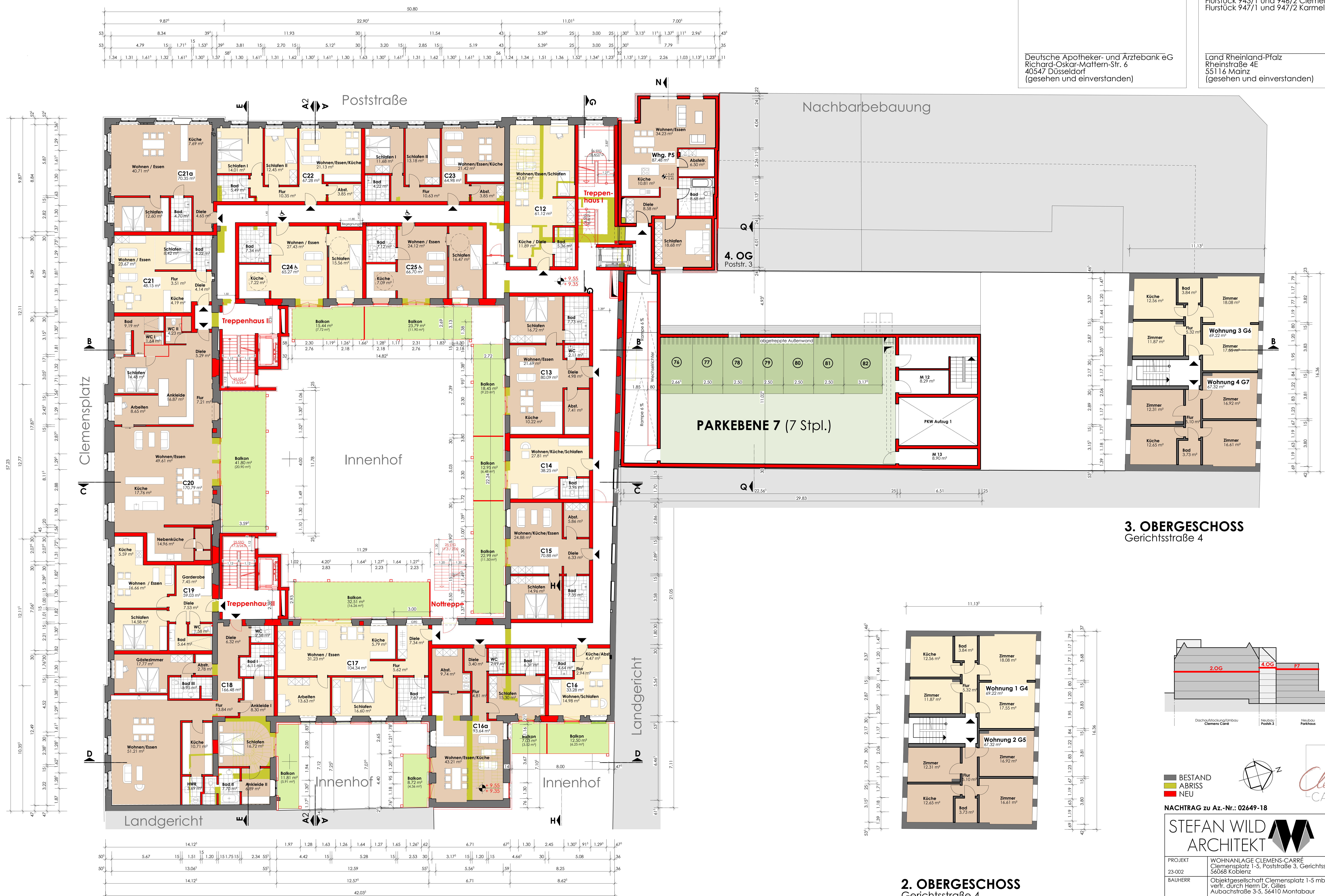

**2. OBERGESCHOSS**

**2. OBERGESCHOSS**  
Gerichtsstraße 4

**3. OBERGESCHOSS**  
Gerichtsstraße 4

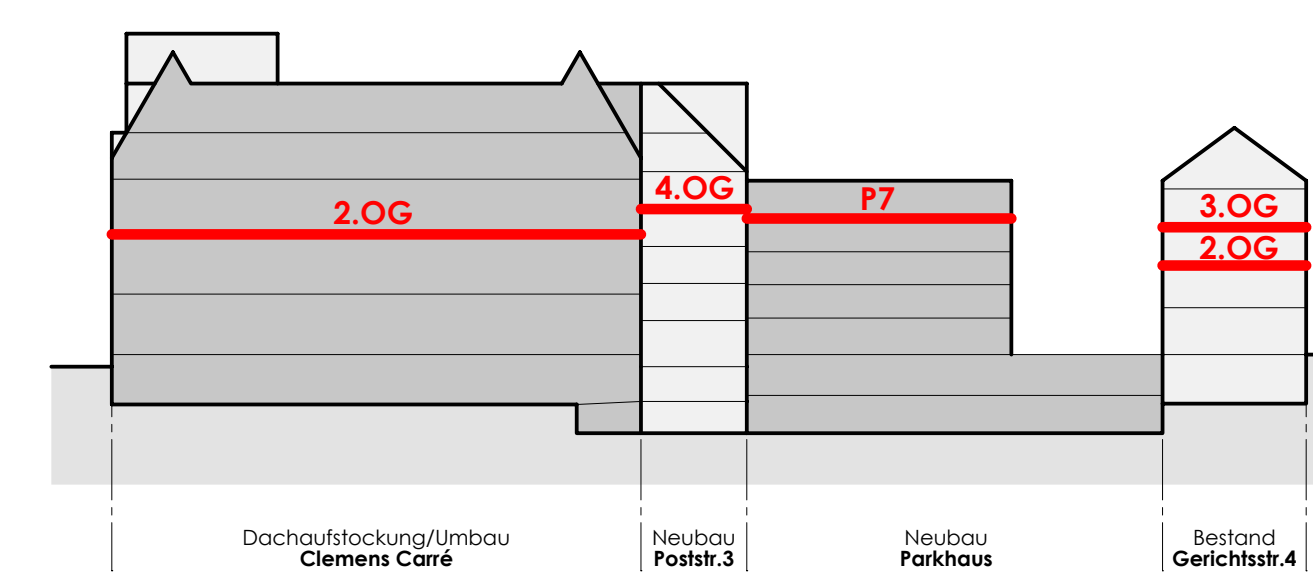

BESTAND  
 ABRISS  
 NEU

NACHTRAG zu Az.-Nr.: 02649-18

**STEFAN WILD ARCHITEKT**

PROJEKT: WOHNANLAGE CLEMENS-CARRÉ  
Clemensplatz 1-5, Poststraße 3, Gerichtsstraße 4  
56068 Koblenz

BAUHERR: Objektgesellschaft Clemensplatz 1-5 mbH u. Co. KG  
vertr. durch Herrn Dr. Gilles  
Aubachstraße 3-5, 56410 Montabaur

PLAN-NR. 04-06 M 1 : 100

BAUHERR: GEZEICHNET: KK / NW / CM PLANER: MONTABAUR, den 05.12.2023

DIPL.-ING.-DIPL.-ING. FH  
 BAUPLANUNG  
 BAULINGENIEUR  
 STADTPLANUNG  
 WEIßHAUSEN  
 56410 MONTABAUR  
 TEL. 0260292100  
 FAX 0260292118  
 WWW.ARCHITECT-WILD.DE