

# NACHBAREINVERSTÄNDNISERKLÄRUNG

1  
Koblenz, Flur 8, Flurstück 1048/2 und 1048/3

Deutsche Apotheker- und Ärztebank eG  
Richard-Oskar-Mattern-Str. 6  
40547 Düsseldorf  
(gesehen und einverstanden)

# NACHBAREINVERSTÄNDNISERKLÄRUNG

2  
Koblenz, Flur 8,  
Flurstück 943/1 und 946/2 Clemensplatz 7,  
Flurstück 947/1 und 947/2 Karmeliterstr. 14

Land Rheinland-Pfalz  
Rheinstraße 4E  
55116 Mainz  
(gesehen und einverstanden)

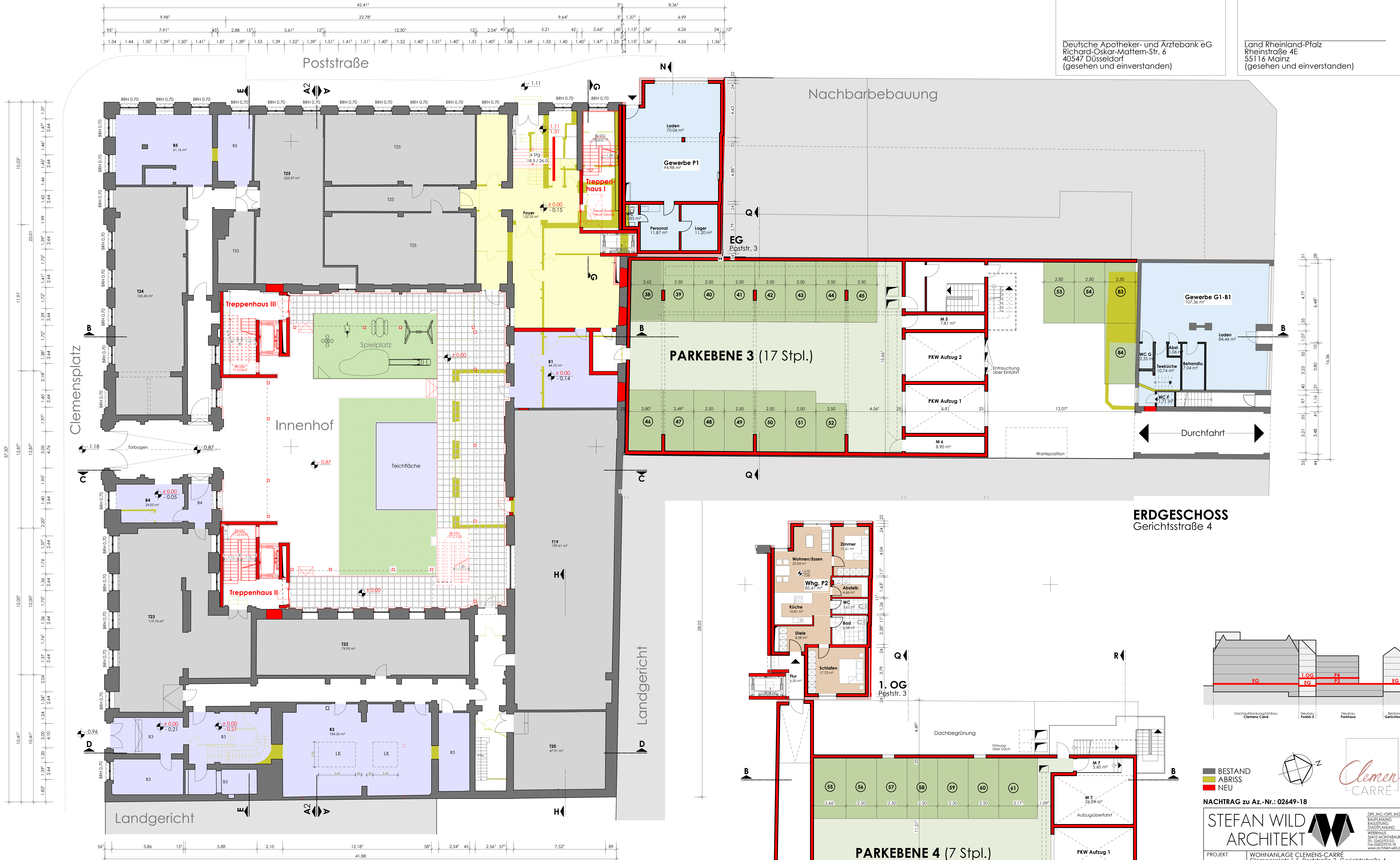

## ERDGESCHOSS

## ERDGESCHOSS Gerichtsstraße 4

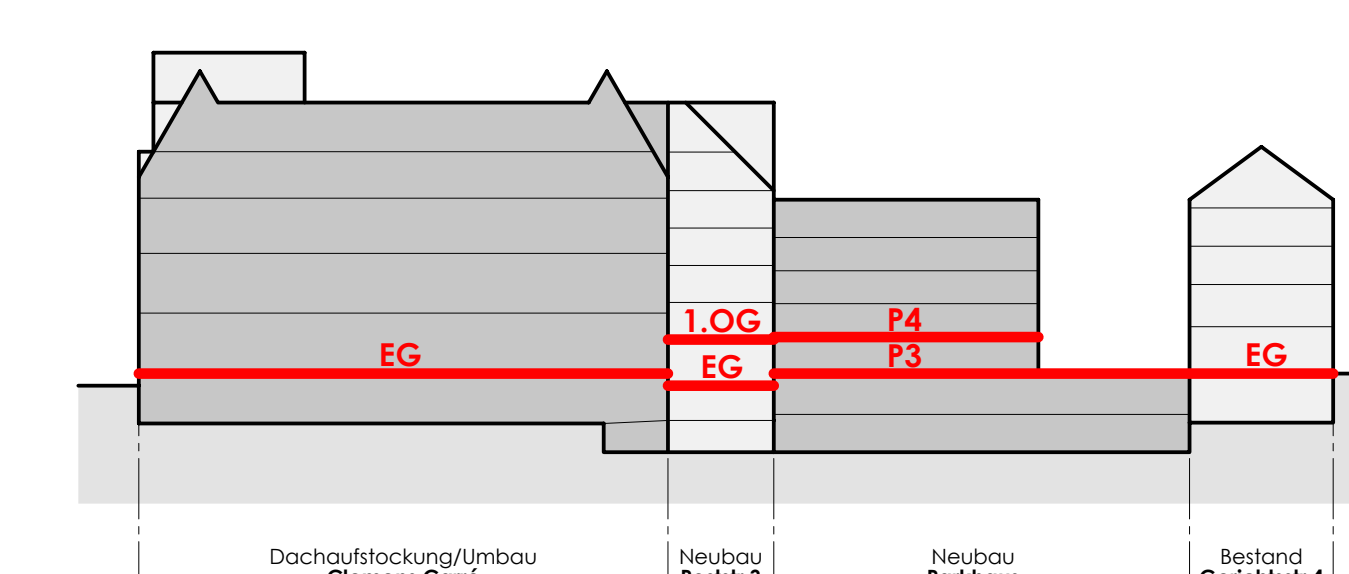

■ BESTAND  
 ■ ABRIS  
 ■ NEU

NACHTRAG zu Az.-Nr.: 02649-18

**STEFAN WILD**  
**ARCHITEKT**

DIPL.-ING. DR. H. WILD  
 BAUPLANUNG  
 BAUFÜHRUNG  
 ARCHITECTUR  
 WERKSTÄTTE  
 56111 MONTABAU  
 TEL. 02649/2010-0  
 FAX 02649/2010-18  
 WWW.ARCHITECT-WILD.DE

PROJEKT	WOHNANLAGE CLEMENS-CARRÉ Clemensplatz 1-5, Poststraße 3, Gerichtsstraße 4 56068 Koblenz		
BAUHERR	Objektgesellschaft Clemensplatz 1-5 mbH u. Co. KG vertr. durch Herrn Dr. Gilles Aubachstraße 3-5, 56410 Montabaur		
PLAN-NR.	04-04	ERDGESCHOSS	M 1 : 100
<b>Parkebene 3 / EG Poststraße 3</b> <b>Parkebene 4 / 1. OG Poststraße 3</b> <b>EG Gerichtsstraße 4</b>			
BAUHERR	GEZEICHNET	PLANNER	
	KK / NW / CM		
	MONTABAU, den 05.12.2023	MONTABAU, den 05.12.2023	