

NACHBAREINVERSTÄNDISERKLÄRUNG

1
Koblenz, Flur 8, Flurstück 1048/2 und 1048/3

Deutsche Apotheker- und Ärztebank eG
Richard-Oskar-Matthien-Str. 6
40547 Düsseldorf
(gesehen und einverstanden)

NACHBAREINVERSTÄNDISERKLÄRUNG

2
Koblenz, Flur 8,
Flurstück 943/1 und 946/2 Clemensplatz 7,
Flurstück 947/1 und 947/2 Karmeliterstr. 14

Land Rheinland-Pfalz
Rheinstraße 4E
55116 Mainz
(gesehen und einverstanden)

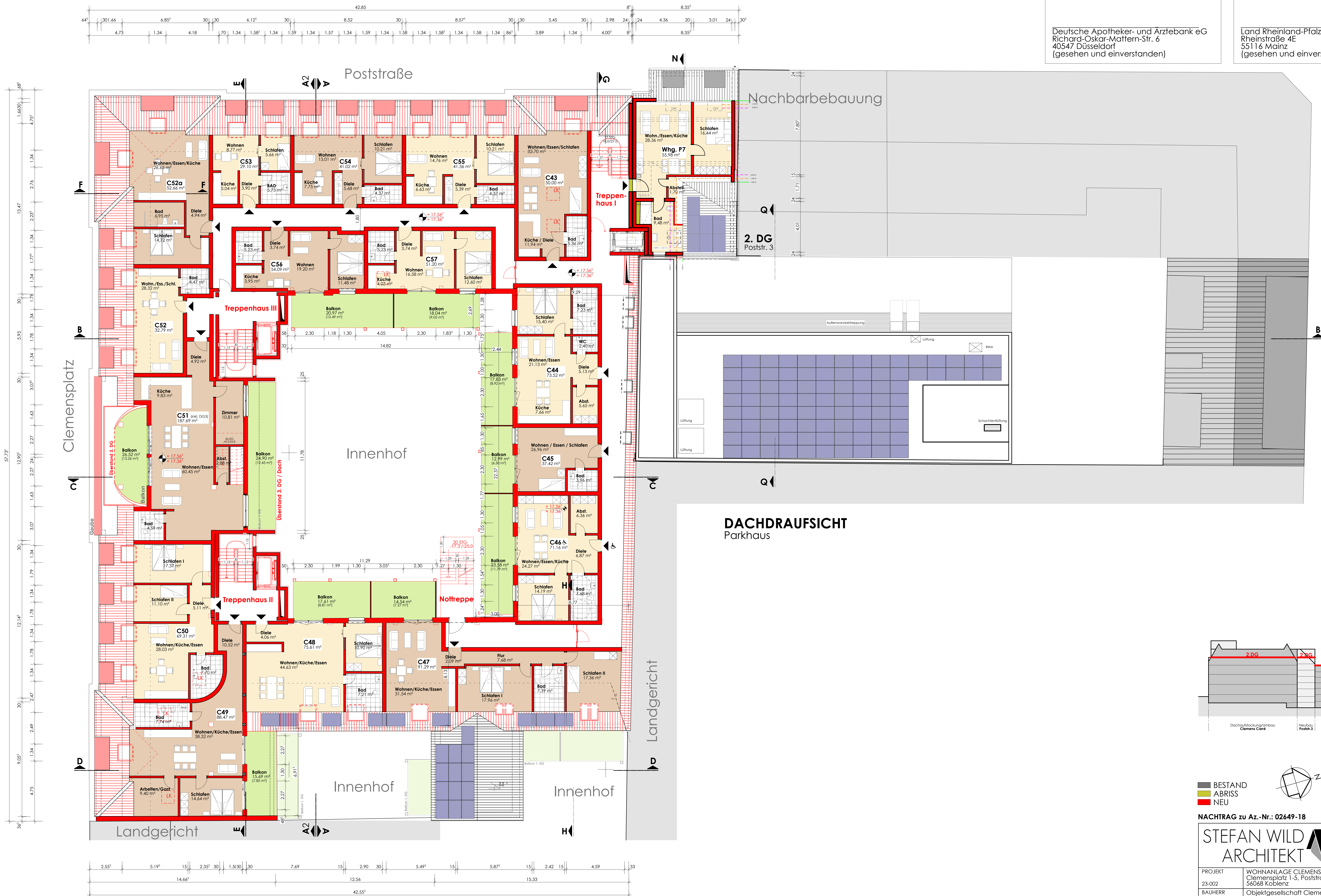

DACHDRAUFSICHT
Parkhaus

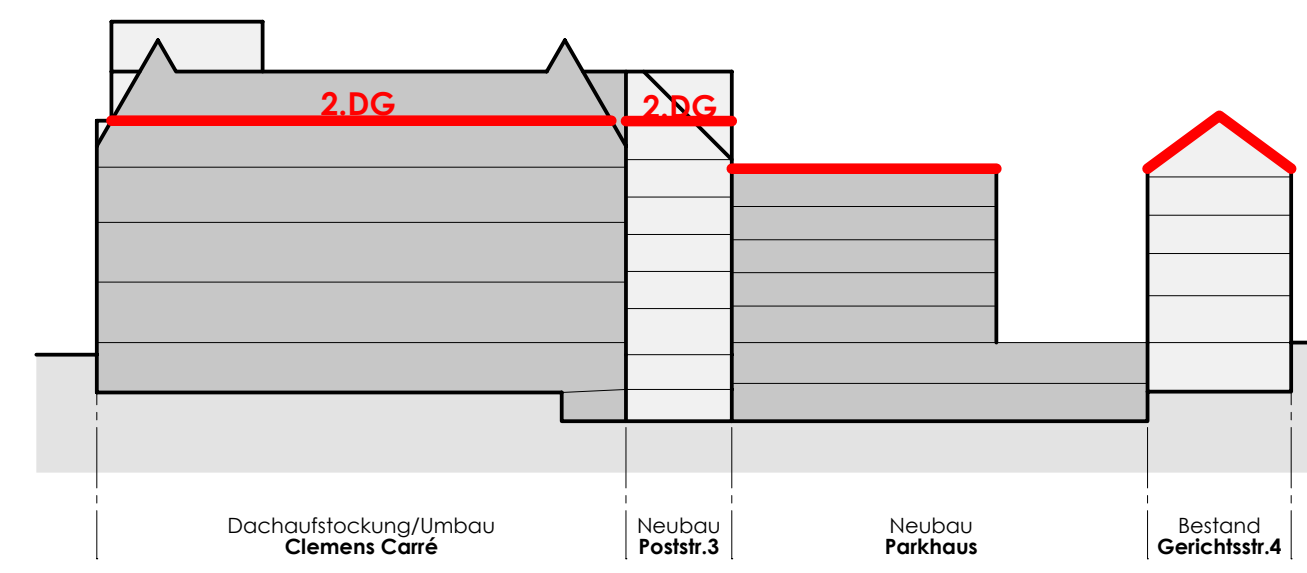

BESTAND
 ABRISS
 NEU

NACHTRAG zu Az.-Nr.: 02649-18

<p>STEFAN WILD ARCHITEKT</p>		<p>DIPL.-ING.-DIPL.-FH BAUPLANUNG BAULINGENIEUR STADTPLANUNG WERKSTÄTTE 55410 MONTABAUER TEL. 02649/2100 FAX 02649/21018 WWW.ARCHITECT-WILD.DE</p>
PROJEKT	WOHNANLAGE CLEMENS-CARRÉ Clemensplatz 1-5, Poststraße 3, Gerichtsstraße 4 56068 Koblenz	
BAUHERR	Objektgesellschaft Clemensplatz 1-5 mbH u. Co. KG vertr. durch Herrn Dr. Gilles Aubachstraße 3-5, 56410 Montabaur	
PLAN-NR. 04-08	2. DACHGESCHOSS 2. DG Poststraße 3	M 1 : 100
BAUHERR	GEZEICHNET KK / NW / CM MONTABAUER, den 05.12.2023	PLANER MONTABAUER, den 05.12.2023

2. DACHGESCHOSS