

NACHBAREINVERSTÄNDISERKLÄRUNG

1
Koblenz, Flur 8, Flurstück 1048/2 und 1048/3

Deutsche Apotheker- und Ärztebank eG
Richard-Oskar-Mattem-Str. 6
40547 Düsseldorf
(gesehen und einverstanden)

NACHBAREINVERSTÄNDISERKLÄRUNG

2
Koblenz, Flur 8,
Flurstück 943/1 und 946/2 Clemensplatz 7,
Flurstück 947/1 und 947/2 Karmeliterstr. 14

Land Rheinland-Pfalz
Rheinstraße 4E
55116 Mainz
(gesehen und einverstanden)

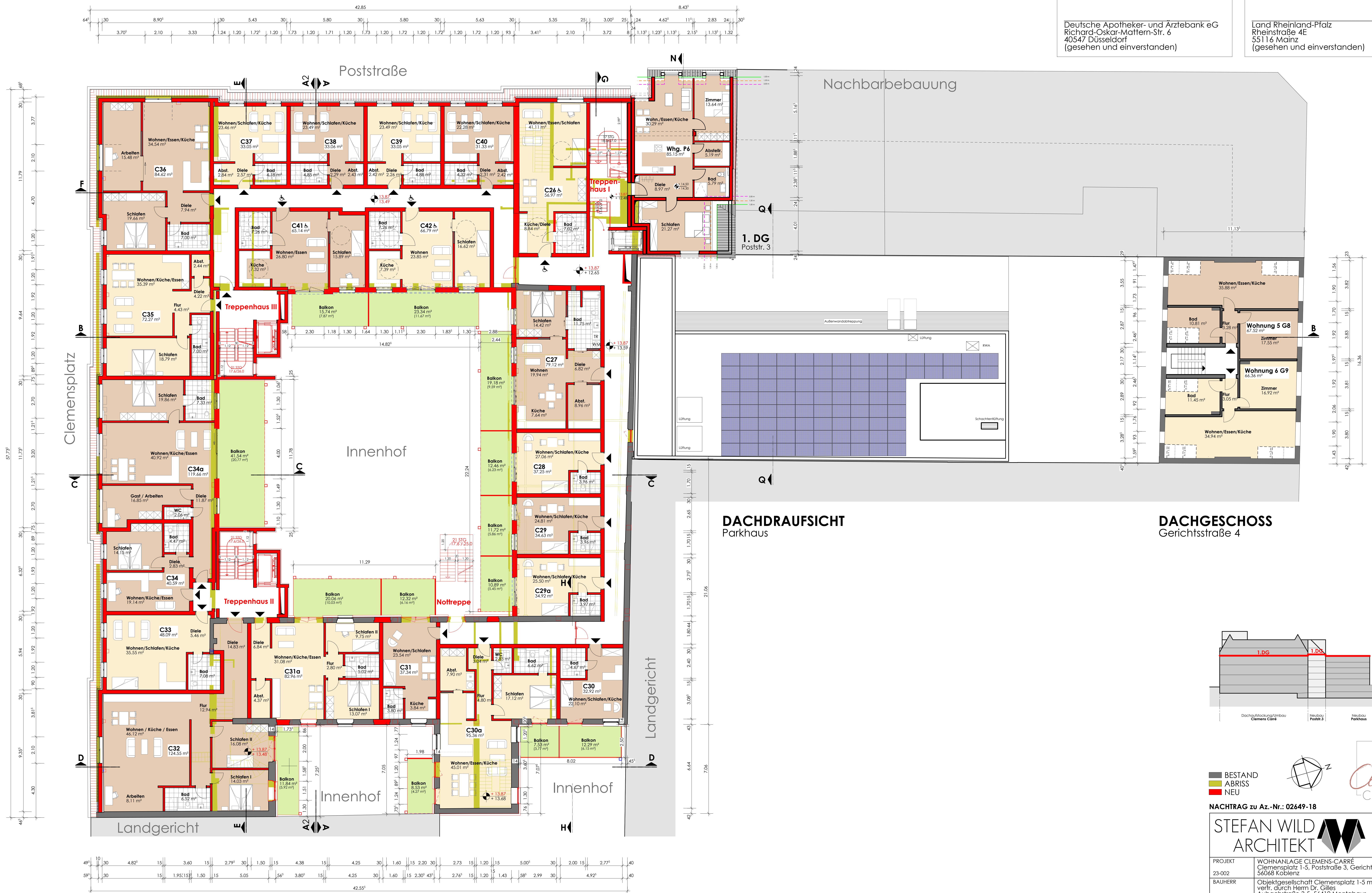

1. DACHGESCHOSS

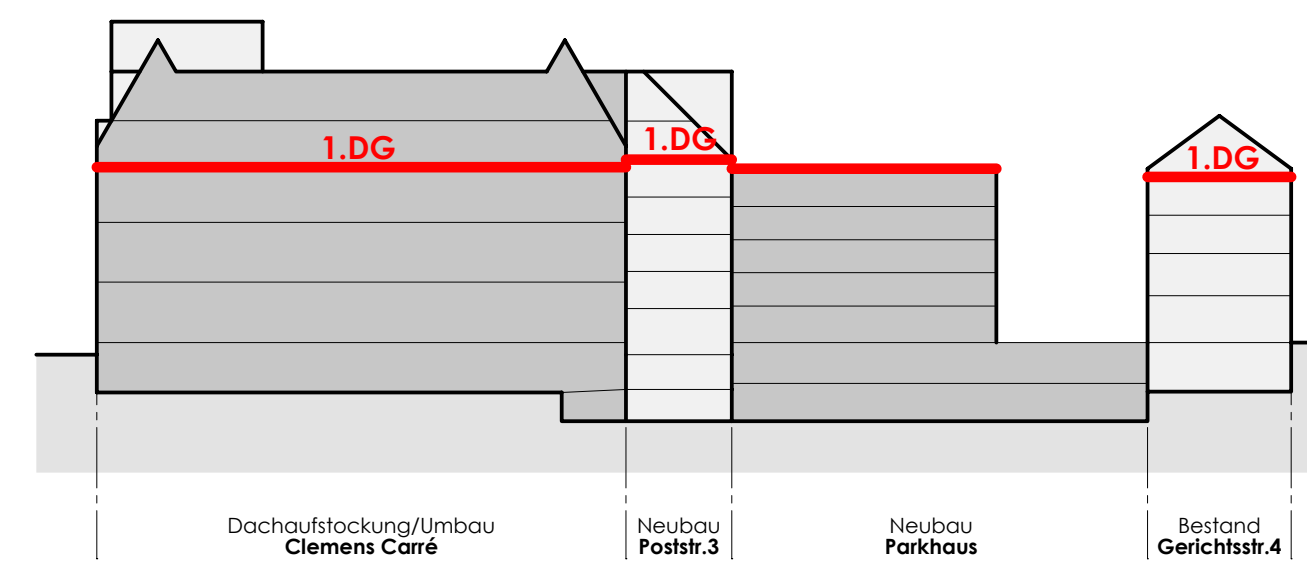

BESTAND
 ABRISS
 NEU

NACHTRAG zu Az.-Nr.: 02649-18

STEFAN WILD ARCHITEKT

DIPL.-ING.-DIPL.-FH
BAUPLANUNG
BAULINGENIEUR
STADTPLANUNG

WERKSTÄTTE
56410 MONTABAUR
TEL. 0261 29210
FAX 0261 292118
WWW.ARCHITECT-WILD.DE

PROJEKT: WOHNANLAGE CLEMENS-CARRÉ
Clemensplatz 1-5, Poststraße 3, Gerichtsstraße 4
56068 Koblenz

BAUHERR: Objektgesellschaft Clemensplatz 1-5 mbH u. Co. KG
vertr. durch Herrn Dr. Gilles
Aubachstraße 3-5, 56410 Montabaur

PLAN-NR. 04-07 **1. DACHGESCHOSS** M 1 : 100
Parkhaus Dachdraufsicht / 1.DG Poststraße 3
DG Gerichtsstraße 4

BAUHERR: GEZEICHNET: PLANER:
KK / NW / CM
MONTABAUR, den 05.12.2023 MONTABAUR, den 05.12.2023