

Poststraße

A

Clemensplatz

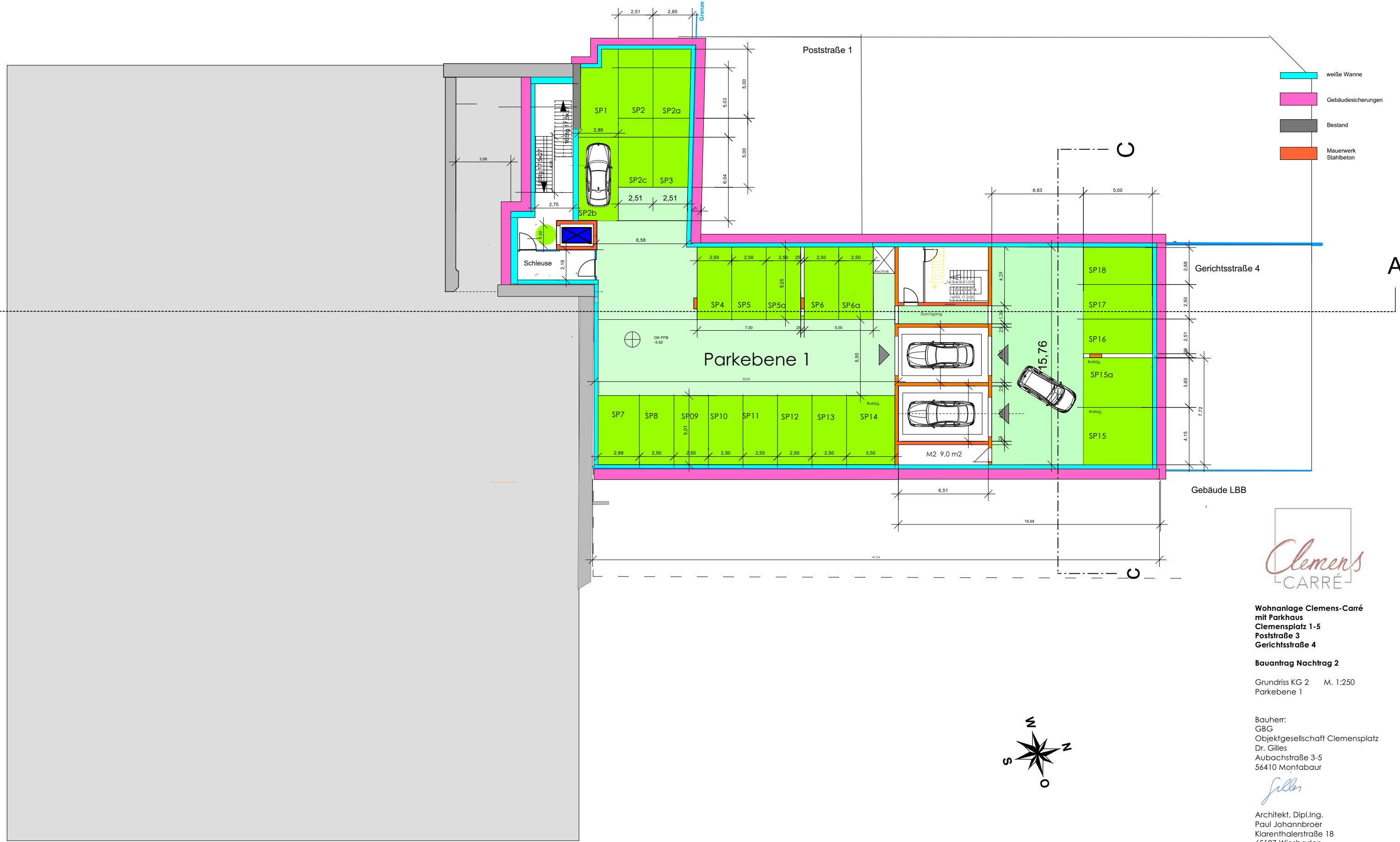

- weiße Wanne
- Gebäudesicherungen
- Bestand
- Mauerwerk Stahlbeton



**Wohnanlage Clemens-Carré
mit Parkhaus
Clemensplatz 1-5
Poststraße 3
Gerichtsstraße 4**

Bauantrag Nachtrag 2

Grundriss KG 2 M. 1:250
Parkebene 1

Bauherr:
GBG
Objektgesellschaft Clemensplatz
Dr. Gilles
Aubachstraße 3-5
56410 Montabaur

Gilles

Architekt, Dipl.Ing.
Paul Johannbroer
Klarenthalerstraße 18
65197 Wiesbaden
16.3.22

Johannbroer

Datum 13.6.2022