

Poststraße

Clemensplatz

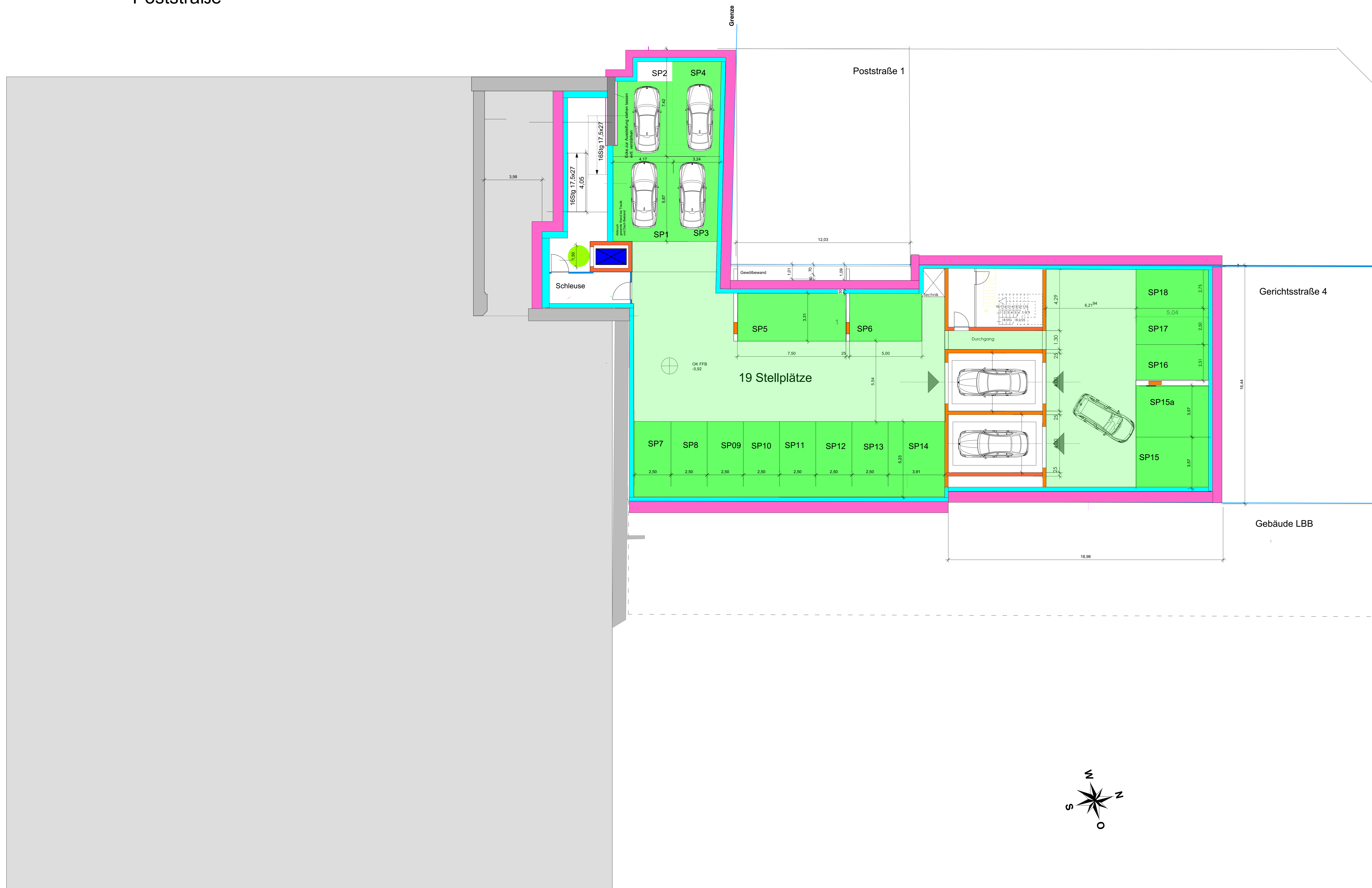

- weiße Wanne
- Gebäudesicherungen
- Bestand
- Mauerwerk  
Stahlbeton

Gerichtsstraße



**Wohnanlage Clemens-Carré  
mit Parkhaus  
Clemensplatz 1-5  
Poststraße 3  
Gerichtsstraße 4**

**Abgeschlossenheits-Bescheinigung  
KG 2 1:100**

Architekt, Dipl.Ing.  
Paul Johannbroer  
Klarenthalerstraße 18  
65197 Wiesbaden

Bauherr:  
GBC  
Objektgesellschaft Clemensplatz  
Dr. Gilles  
Aubachstraße 3-5  
56410 Montabaur

16.3.22